

—産業廃棄物マニフェスト入力・発行システム—

WasteManagerV2



機能概要資料

WasteManagerV2 特徴

WasteManagerの特徴

- 特徴1 直行、積替、建設、3種のマニフェストを標準搭載
- 特徴2 柔軟かつ多機能な集計機能（CSV出力機能）
- 特徴3 各種集計表様式などのテンプレート作成機能
- 特徴4 標準搭載以外のマニフェストも登録可能
- 特徴5 委託契約書管理・作成

産業廃棄物管理票 (マニフェスト)

発行年月日: 17/11/17 発行番号: 20145100010 受付番号: 20145100010

発出先住所: 長崎県高森町千石町甲

受取先住所: 長崎県高森町千石町甲

品名: 上しむら

数量: 10 t

備考: アルミニウム

発出先: 長崎県高森町千石町甲 1201

受取先: 船水クリンサービステクニクス株式会社 長崎県高森町千石町甲1201

産業廃棄物管理票 (マニフェスト)

発行年月日: 17/11/17 発行番号: 60000600015 受付番号: 60000600015

発出先住所: マーマイ産業株式会社

受取先住所: 船水クリンサービステクニクス株式会社

品名: 印刷用紙

数量: 2000 kg

備考: 上記廃棄物の種類と同一

発出先: マーマイ産業株式会社

受取先: 船水クリンサービステクニクス株式会社

産業廃棄物管理票 建設系産業廃棄物マニフェスト

発行年月日: 17/11/17 発行番号: 25000600015 受付番号: 25000600015

発出先住所: 長崎県高森町千石町甲1201

受取先住所: 長崎県高森町千石町甲1201

品名: 建設系産業廃棄物

数量: 100 t

備考: 建設系産業廃棄物

発出先: 船水クリンサービステクニクス株式会社

受取先: 船水クリンサービステクニクス株式会社

WasteManagerV2 搭載マニフェスト

搭載マニフェスト

WasteManagerには**直行用**、**積替用**、**建設用**のマニフェストを標準搭載しております。
標準搭載以外の独自のマニフェストにもスキャナで読み込むことにより登録することが可能です。
 追加登録した独自のマニフェストも標準搭載マニフェスト同様に入力及び集計可能です。

<標準搭載マニフェスト>

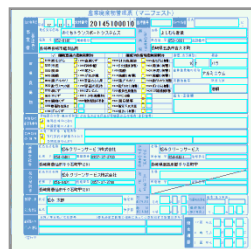

直行用

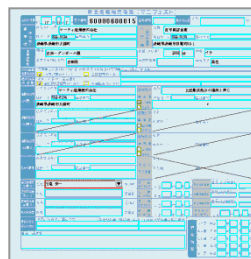

積替用

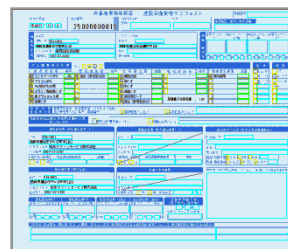

建設用

<標準搭載以外のマニフェストの例>

一般廃棄物マニフェスト

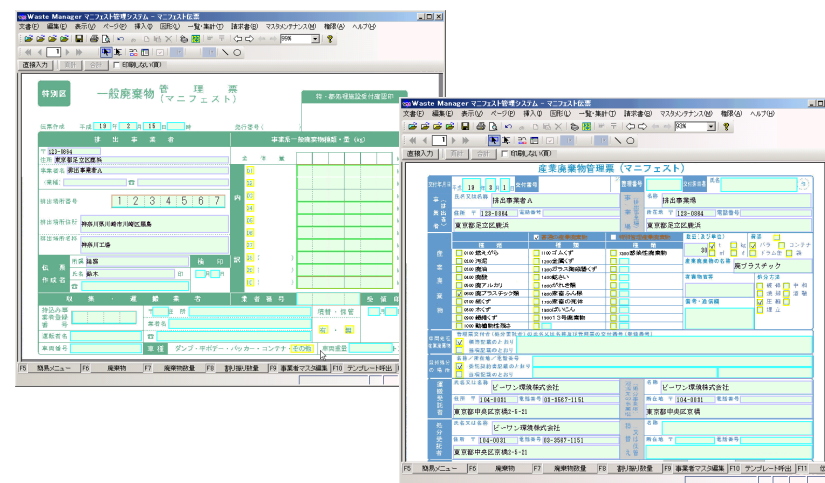

東京都直行用マニフェスト

WasteManagerV2 各種マニフェスト返送確認機能

各種マニフェスト返送確認機能

登録したマニフェストデータに返送期限項目を設定することでソフト起動時にマニフェスト返送期限切れの警告画面を表示することが可能です。

伝票返送日の設定

	送付日	担当者	直行・積替	建設系
<input checked="" type="checkbox"/> A票	2010/01/01		A	A
<input checked="" type="checkbox"/> B1票	2010/01/01		B1	
<input checked="" type="checkbox"/> 収集運搬1	2010/01/30		B2	B1
<input type="checkbox"/> 収集運搬2	2011/06/14		B4	B2
<input type="checkbox"/> 収集運搬3	2011/06/14		B6	-
<input type="checkbox"/> 収集運搬4	2011/06/14			
<input type="checkbox"/> 収集運搬5	2011/06/14			
<input checked="" type="checkbox"/> C2票	2010/01/30		C2	C2
<input checked="" type="checkbox"/> 処分	2010/01/30		D	D
<input checked="" type="checkbox"/> 最終処分	2010/02/01		E	E
<input type="checkbox"/> 計量書	2011/06/14			

コメント:

不備(U) 補足) 不備チェックを外しても不備状態は解除できません

OK キャンセル ヘルプ(H)

マニフェスト返送確認設定画面

マニフェスト伝票の返送期限チェック結果通知

期限切れ及び期限切れ間近のマニフェスト伝票があります。
一覧から選んで、開くボタンをクリックすることで、伝票を開くことができます。

伝票状態	交付番号	交付日付	整理番号	交付担当者
× 期限切れ	1212123331	2007/03/24		担当1
× 期限切れ	1212123332	2007/03/24		担当1
× 期限切れ	1212123333	2007/03/24		担当1
× 期限切れ	1212123334	2007/03/24		担当1
× 期限切れ	1212123335	2007/03/24		担当1
× 期限切れ	1212123336	2007/03/24		担当1
× 期限切れ	1212123337	2007/03/24		担当1
× 期限切れ	1212123338	2007/03/24		担当1
× 期限切れ	1212123339	2007/03/24		担当1

今後、返送期限チェック結果を通知しない

開く キャンセル

マニフェスト返送期限チェック画面

WasteManagerV2 委託契約書作成・管理機能①

委託契約書作成・管理①

WasteManagerには建設系委託契約書を標準搭載しております。登録している事業者マスター等を利用して入力及び管理するので**煩雑な契約書の管理の効率化**を実現します。大切な顧客との契約をしっかりと管理できます。

建廃用委託契約書

登録している事業者マスターを活用して入力できます。ワードやEXCELでは難しかった委託契約書の**作成や煩雑な管理を改善**できます。

契約区分	委託開始日	委託終了日	工事名	契約区分	事業者
旧契約書					
2006/09/29	2006/09/29			収集運搬用	匠博法人凸凹会
凸凹サンプル工業	2006/04/01	2007/03/31		排出事業者A	
凸凹サンプル建設	2007/07/31	2008/10/31	(株)凸凹建設	収集運搬用	凸凹サンプル工業(株)
凸凹建設	2008/01/01	2009/12/25	工事名	収集運搬用	凸凹サンプル工業(株)
凸凹排出事業者C	2006/04/01	2007/03/31		収集運搬用	凸凹サンプル工業(株)
凸凹排出事業者A	2006/04/01	2007/03/31	〇〇ビル解体工事	排出事業者A	

契約書一覧

契約区分	会社名	委託開始日	委託終了日
<input type="checkbox"/> 旧 期限切れ関連	サンプル工業	2006/04/01	2007/03/31
<input checked="" type="checkbox"/> 新 期限切れ	AAAハウス	2005/09/29	2005/09/29

契約更新チェック機能

契約書検索

保存した契約書は**契約書一覧**画面にて管理できます。さらに**契約期間、排出事業者での検索**が可能なので、問い合わせ時の契約書を探し出す手間が大幅に軽減できます。

WasteManagerV2 委託契約書作成・管理機能②

委託契約書作成・管理②

スキャナを活用すればお使いの委託契約書をWasteManagerに取り込んで作成・管理が可能です。また、スキャナを活用するのでどんな形式の契約書にも対応でき、ワードやEXCELでの作成が面倒な契約書作成が大幅に改善されます。作成した契約書は標準搭載の契約書と同様に事業者等のマスタをご利用いただけます。

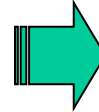
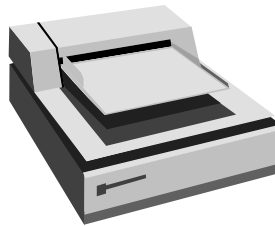
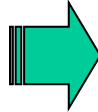

Waste Manager 株式会社 [産業廃棄物処理委託契約書1 [00001000]]

メニュー (F) 編集 (E) 表示 (V) 検索 (S) フォント (O) 印刷 (P) ヘルプ (H) ...

文字 フォント設定 | フォント位置 | 計算式 | 印刷処理

フォント MS明朝 | 詳細 | 文字数 | 左寄せ | 文字間: 0.0 | 水平位置: 0.0

サイズ 10pt | 自動調整 | 縦書き | 行配置: 中央揃え | 行間: 0.0 | 垂直位置: 0.0

産業廃棄物処理委託契約書

平成 年 月 日

(下記契約区分1~3のうちいずれか1つ該当するものを選択して他の部分を取り消し欄にて抹消してください。)

契約区分 1 甲は、甲の事業場から出る廃棄物の収集・運搬を乙に委託する。
 2 甲は、甲の事業場から出る廃棄物の処分を乙に委託する。
 3 甲は、甲の事業場から出る廃棄物の収集・運搬及び処分を乙に委託する。

この契約の成立を図るために本書を作成し、甲、乙は各々記名捺印のうえ各1通を保有する。

甲及び乙は、<別紙：委託業務の内容>に記載された産業廃棄物について上記区分に關する業務を遂行を行うため、この契約書、産業廃棄物処理委託契約書及び未契約書添付書面によって産業廃棄物処理委託契約（以下「本契約」という。）を締結する。なお、本契約で使用する用語は、廃棄物の処理及び清掃に関する法律（以下、「法」という。）において使用する用語の例による。

本契約は、有効期間を平成 年 月 日から平成 年 月 日までの 年間とし、期間満了の1か月前までに、甲、乙の一方から相手方に対する書面による解約の申し入れがない限り、同一条件で更新されたものとする。その他も同様とする。

住所 []

送出事業者 (甲) 氏名 別紙にて印刷 [] 印 (以下、「甲」と書う。)

代表者

スキャナで読み込んだ契約書の入力が必要な箇所に入力用の枠（フィールド）を作成するだけ！

WasteManagerV2 集計機能②

廃棄物数量換算機能

WasteManagerはあらゆる数量単位を希望の単位に換算できる機能を搭載しております。廃棄物別に各地域で公表されている換算係数を登録していただくだけでOKです。

廃棄物の編集

コード(C): 010000

廃棄物名(N): 燃え殻

備考(O):

分類(B): 種類 名称

換算リスト(L):

地域	元の単位	変更する単位	換算率
標準	m3	t	0.0500

追加(A)... 変更(U)... 削除(D) ▲ ▼

電子マニフェストコード(O): 0100000

OK キャンセル ヘルプ(H)

廃棄物換算係数登録画面①

廃棄物の換算編集

地域(A): 標準 ...

元の単位(B): kg

単位(U): t

換算係数(B): 0.01

OK キャンセル ヘルプ(H)

廃棄物換算係数登録画面②

WasteManagerV2 集計機能③「集計条件」

集計条件

以下の集計条件を与えることで詳細なデータをエクセルのCSVデータとして出力できます。

- マニフェスト伝票 (WasteManagerへ登録又は登録済みのマニフェスト伝票からの絞込可)
- 期間 (マニフェストへ登録した交付日付、運搬終了日、処分終了日の3つの中から選択した1項目を年度別月日別で絞込可)
- 地域 (WasteManagerに搭載された各都道府県、市町村別で絞込可)
- 事業者・事業場 (事業場、事業者マスタへ登録済み項目の絞込可)
- 廃棄物 (廃棄物マスタへ登録又は、登録済み項目の絞込可)
- 処分方法 (処分方法マスタへ登録又は、登録済み項目の絞込可)
- 荷姿 (荷姿マスタへ登録又は、登録済み項目の絞込可)
- その他 (廃棄物数量換算機能 ※各廃棄物に換算係数を登録すると指定した単位での廃棄物数量を出力可能になります)
(小数点以下出力指定可)
(特別管理廃棄物のみ集計、特別管理廃棄物以外の集計選択可)

以上のように詳細な集計条件を与えることでより細かな集計を出力することが可能です。

WasteManagerV2 集計機能④「集計出力項目」

出力項目

以下の項目をエクセルのCSVデータとして出力できます。

以下内容を **エクセルのCSVデータ**として出力できます。

- 交付日付 (マニフェストに記載された交付日付)
- 交付番号 (マニフェストに記載された交付番号)
- 整理番号 (マニフェストに記載された整理番号)
- 事前協議欄 (建設系マニフェストに記載された事前協議欄)
- 交付担当者 (マニフェストに記載された交付担当者)
- 排出事業者 (マニフェストに記載された排出事業者)
- 排出事業場 (マニフェストに記載された排出事業場)
- 収集運搬事業者 (マニフェストに記載された収集運搬事業者)
- 収集先事業者 (マニフェストに記載された収集先事業者) ※排出事業者)
- 収集先事業場 (マニフェストに記載された収集先事業場) ※排出事業場)
- 運搬先事業者 (マニフェストに記載された運搬先事業者) ※処分事業者)
- 運搬先事業場 (マニフェストに記載された運搬先事業場) ※処分事業場)
- 処分事業者 (マニフェストに記載された処分事業者) ※処分事業者)
- 処分事業場 (マニフェストに記載された処分事業場) ※処分事業場)
- 産業廃棄物 (マニフェストに記載された廃棄物種類・数量・単位) ※マニフェストの入力方法によって複数出力可)
- 処分方法 (マニフェストに記載された処分方法) ※マニフェストに記載された1処分方法のみ出力可)
- 荷姿 (マニフェストに記載された廃棄物の荷姿) ※マニフェストに記載された1荷姿のみ出力可)
- 運搬終了日 (マニフェストに記載された運搬終了日)
- 処分終了日 (マニフェストに記載された処分終了日)
- マニフェスト枚数 (集計条件に該当したマニフェストの枚数)

以上のように **多彩なデータ**を **エクセルCSVファイル**に出力可能となっております。

WasteManagerV2 仕様

搭載様式

マニフェスト：	直行用・積替用マニフェスト	(社団法人全国産業廃棄物連合会 (C o v e x社	発行) 発行)
	建設系マニフェスト	(建設九団体副産物対策協議会 (C o v e x社	発行) 発行)
委託契約書	：	建設産業廃棄物処理委託契約書 (建設資料普及センター	発行)

動作環境

Windows XP メモリ512MB以上
CPU 1GHz以上 HDD 300MB以上の空き

Windows Vista メモリ1GB以上
CPU 1.5GHz以上 HDD 300MB以上の空き

Windows 7 メモリ1GB以上
CPU 1.5GHz以上 HDD 300MB以上の空き

プリンター
Windows対応ドットプリンター (必須)

データベースエンジン
MICROSOFT SQLserver2000またはMSDE2000
(このバージョン以外のものは動作保証外となります)

※注意
複数台で保存データを共有する場合、及び保存データが2GB
(約マニフェスト30,000枚を超える事が想定できる場合は、
SQL2000及びサーバー機器をご購入ください)

【Windows】は、米国Microsoft Corporation の登録商標です。
また、本書中に記載されている会社名、および製品名などは、
各社の商標または登録商標です。

■お問い合わせご用命は・・・

株式会社 ビジネス・ワン <http://www.businessone.co.jp>
〒810-0022 福岡県福岡市中央区薬院3-16-27-3F
TEL 092-534-7761/FAX 092-534-7769