

建築名人

建築・リフォーム工事における
見積書作成業務の決定版！

「建築名人」が

見積作成業務を

しっかりとサポート！

名称	規格	単位	見積数量	見積金額	見積単価	見積単価
1 電気設備工事	式	1.00	3,231,453	3,231,453	3,097,800	3,097,800
2 給水設備工事	式	1.00	854,191	854,191	1,798,100	1,798,100
3 排水設備工事	式	1.00	918,444	918,444	1,798,034	1,798,034
4 衛生器具設備工事	式	1.00	1,208,880	1,208,880	1,471,047	1,471,047
5 塗装工事	式	1.00	(10.00%)	620,000	(10.00%)	912,000
6 出張費	式	1.00		555		4,847
7 消費税	式	1.00	(5.00%)	241,428	(5.00%)	446,888
8 総合計				7,170,000		8,280,000



「建築名人」操作フロー

① 工事項目を選択します。

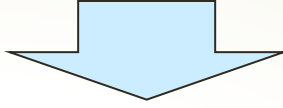

② 部材マスタより、大分類－中分類－小分類を選択し、数量等の入力を行います。
あとから数値を変更することもできます。

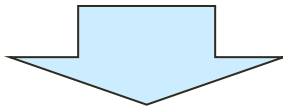

③ 工事項目ごとに「諸経費・諸項目」の率、または金額指定を行います（これらの記憶もできます）

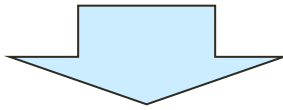

④ 工事項目ごとに上記作業を繰り返します。

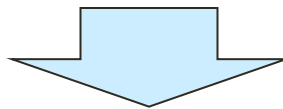

⑤ 印刷を行い、データの保存を行います。

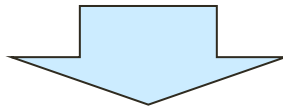

⑥ 実行予算比較表の作成、または作成した見積書をPDFやXLS形式データへの保存を行います。



「建築名人」の基本機能

名称	規格	単位	見積数量	見積単価	見積金額	見積割合	見積割合金額
1	給水設備工事	式	1.00	3,381,588	3,381,588	3,067,800	3,067,800
2	給水設備工事	式	1.00	854,180	854,180	1,788,100	1,788,100
3	給水設備工事	式	1.00	818,444	818,444	1,788,034	1,788,034
4	衛生器具設備工事	式	1.00	1,208,880	1,208,880	1,471,047	1,471,047
5	給電設備工事	式	1.00	(10.00%)	820,000	(10.00%)	812,000
6	出稼積引				586		4,647
7	消費税	式	1.00	(5.00%)	341,428	(5.00%)	448,698
8	総合計				7,170,000		8,280,000

機能：その1

見やすい画面表示

工事項目毎に金額を表示内訳明細も一目で確認ができます。

部品マスタから選択

部品マスタ

名称(N): 配管用炭素鋼管

規格(S): 白20xwじ接合

数量(Q): 120.000

基本単価(B): 205.0

見積単価(M): 205.0

〈複合単価〉 3240.0

実行単価(U): 205.0

〈複合単価〉 3240.0

見積歩掛(P): 0.1200

実行歩掛(E): 0.1200

備考(T):

単価計算の編集(E):

機能：その2

充実したマスタ！

建設物価（建築資材編と共通工事）の名称と単価を搭載！

機能：その3

ネットワーク環境対応！

作成した見積データと部品マスタはLAN上で共有することができます。

複数のパソコンで見積書（工事項目単位）を作成の後、

それを1つの見積書にすることができます。

「建築名人」のさらに充実した機能

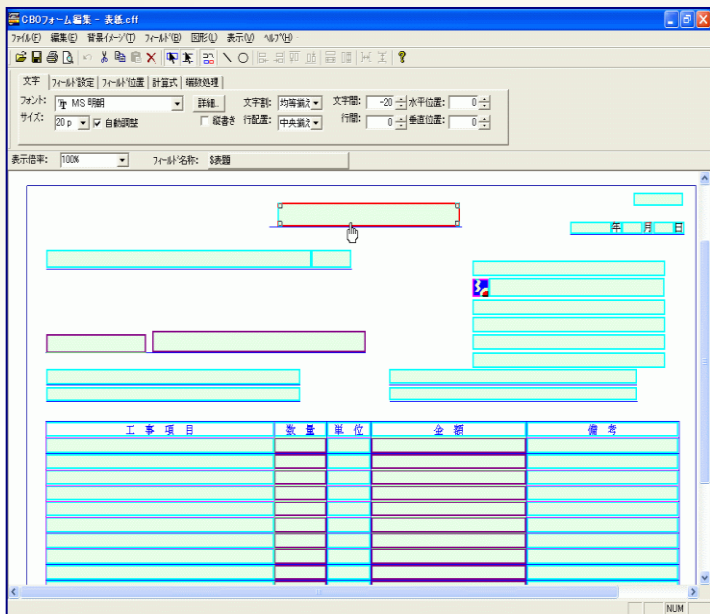

印刷フォーム編集機能

独自の見積書フォームが作成できる！

スキャナを使って自社用の見積書雛形と、相手先様式への

当て込み印刷もできます。

また、カラー印刷も可能ですので

社名ロゴなどを取り入れる事も

できます！

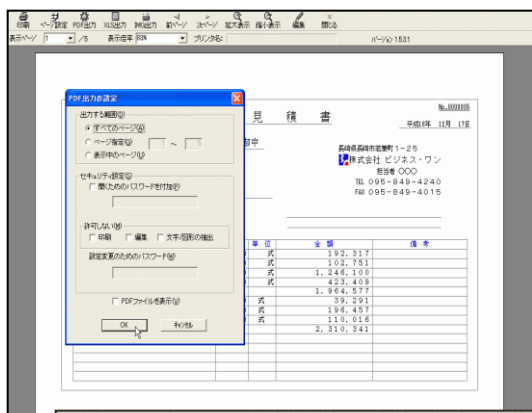

変換保存機能も搭載！

見積書の電子出力ができる！

作成した見積書は

PDF形式とXLS形式に変換保存することができます。

紙に印字することなく、

Eメールやインターネット

環境で、機能を発揮できます。

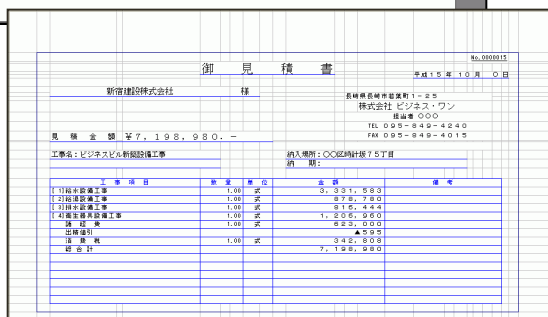

設備見積も可能！

「でんきデータ（電気設備工事）」「せつびデータ」（設備工事）」の

マスターデータを**オプション**でご用意しています。

弊社設備見積ソフト「**でんきやさん**」、「**せつびやさん**」と互換性

があり、ソフト間でデータのやり取りもできるようになっています。

建築名人

for Windows®

■商品仕様

経費設定	各工事項目ごとの%設定、経費名称作成が可能(率による計算対象を任意に選択可能) 総工事金額に対する%設定可能
品名・規格による検索機能	部材マスターの品名か規格を入力することで検索を行い、表示
見積書フォーム	タテ型3形式、ヨコ型4形式から自由に選択：B5とA4用紙に対応 フォーム編集が自由自在(加工可能)、相手先見積書等にも印刷可能(別途スキャナが必要)
出力帳票	見積(請求)書、実行予算比較表、資材別集計表、発注書、複合単価明細
データ取込	建設物価及び固定長レコードのテキストファイル、またはCSV形式のファイルであれば取込可能。
本体	Microsoft Windows Vista/7/8/10が動作するコンピュータ
プリンタ	Microsoft Windows Vista/7/8/10対応プリンタ
対応OS	Microsoft Windows Vista/7/8/10(32, 64bit)

■対応機器構成

本体	Pentium Processor800MHz、 ハードディスク空き容量100MB(保存・作業領域除く)以上を推奨
メモリ	メモリ128MB以上推奨
対応OS	Microsoft Windows Vista/7/8/10(32, 64bit)
モニター解像度	1024×768以上の解像度、256色以上表示可能な環境
プリンタ	Microsoft Windows 対応プリンタ
CD-ROM	インストール時に必要

「建築名人」システム構成例

構成例 その①

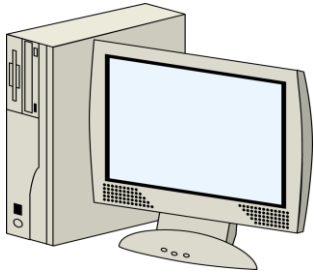

Windowsパソコン



レーザープリンタ

構成例 その②

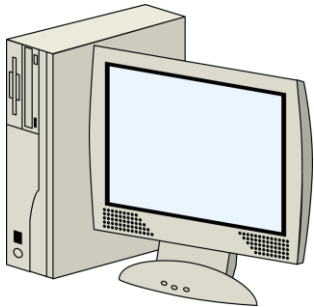

Windowsパソコン



複合機

【商品開発元】

株式会社 ビジネス・ワン

<http://www.businessone.co.jp>

〒810-0022

福岡県福岡市中央区薬院3-16-27

TEL 092-534-7761

FAX 092-534-7769